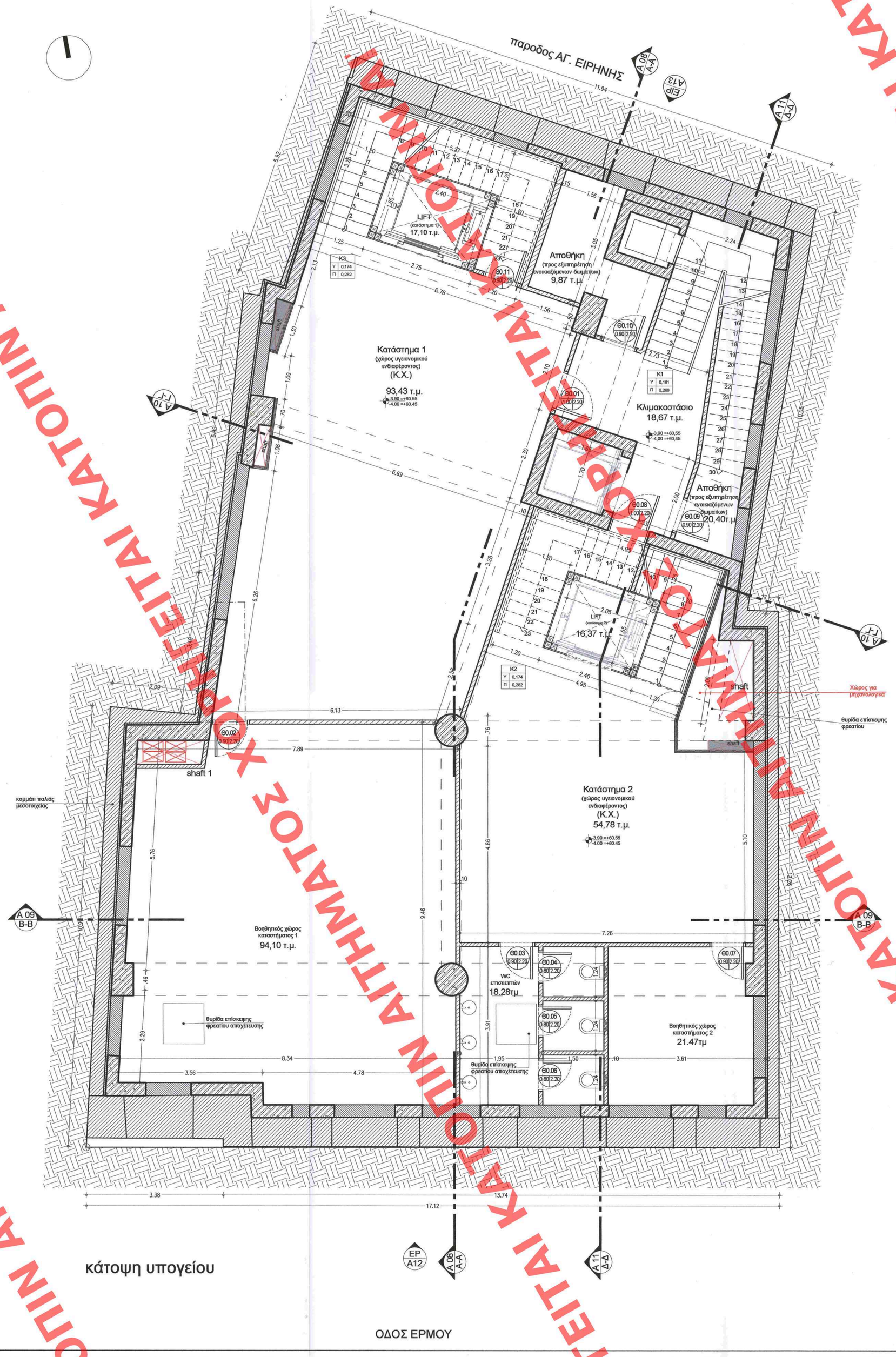

ΥΠΟΜΝΗΜΑ

1. ΣΥΜΒΟΛΙΣΜΟΙ	2. ΥΛΙΚΑ
ΝΑ / Α05 — ΑΡΙΘΜΟΣ ΟΨΗΣ / ΑΡΙΘΜΟΣ ΣΧΕΔΙΟΥ	ΟΠΛΙΣΜΕΝΟ ΣΚΥΡΟΔΕΜΑ
Α 05 / Α-Α — ΑΡΙΘΜΟΣ ΤΟΜΗΣ / ΑΡΙΘΜΟΣ ΣΧΕΔΙΟΥ	ΜΠΑΤΙΚΗ ΤΟΙΧΟΠΟΙΙΑ
Θ1.02 / 0.90 2.30 — **Θ1.02:**ΑΡ.ΟΡΟΦ-ΑΡ. Θ. **0.90:**ΠΛΑΤΟΣ ΑΝΟΙΓΜ. **2.30:**ΣΤΑΘΜΗ ΠΡΕΚΙΟΥ	ΘΕΡΜΟΜΟΝΩΣΗ
Υ02 / 2.30 0.00 2.75 — **Υ02:** ΥΑΛΟΣΤΑΣΙΟ ΑΡ. **0.00:**ΣΤΑΘΜΗ ΠΟΔΙΑΣ **2.30:**ΣΤΑΘΜΗ ΠΡΕΚΙΟΥ **2.75:**ΠΛΑΤΟΣ ΑΝΟΙΓΜ.	ΥΦΙΣΤΑΜΕΝΕΣ ΤΟΙΧΟΠΟΙΕΣ
Κ1 / Υ 0,178 / Π 0,271 — Κ1: ΑΡΙΘΜΟΣ ΚΛΙΜΑΚ. Υ: ΥΨΟΣ ΒΑΘΜΙΔΑΣ Π: ΠΛΑΤΟΣ ΒΑΘΜΙΔΑΣ	ΕΚΤΟΞΕΥΜΕΝΟ ΣΚΥΡΟΔΕΜΑ (gunite)
ΥΨ. ΣΤ. ΤΕΛΙΚΟΥ ΔΑΠΕΔΟΥ / ΥΨΟΜΕΤΡΙΚΗ ΣΤΑΘΜΗ ΠΛΑΚΑΣ	ΦΥΤΕΥΣΗ

ΥΠΟΥΡΓΕΙΟ ΠΕΡΙΒΑΛΛΟΝΤΟΣ ΚΑΙ ΕΝΕΡΓΕΙΑΣ
ΘΕΩΡΗΘΗΚΕ ΜΕ ΤΗΝ ΥΠΑΡ. 121770/5369/17.12.2020 ΠΡΑΞΗ

Η ΠΡΟΪΣΤΑΜΕΝΗ ΤΗΣ Δ/ΝΣΗΣ
ΤΟΠΟΓΡΑΦΙΚΩΝ ΕΦΑΡΜΟΓΩΝ

ΑΝΔΡΙΑΝΑ ΚΑΤΣΙΝΑ
ΤΟΠΟΓΡΑΦΟΣ ΜΗΧΑΝΙΚΟΣ

ΚΕΝΤΡΙΚΟ ΣΥΜΒΟΥΛΙΟ ΑΡΧΙΤΕΚΤΟΝΙΚΗΣ
Το παρον σχεδιαγραμμα μελετης θεωρηθηκε απο το ΚΕ.Σ.Α. την ....13-12-20.... και εγκριθηκε σημειωση υπ' αριθμ. ....85.....
Πρ. Σ.Α.
Ε. ΜΠΑΚΟΓΙΑΝΝΗΣ

ΕΡΓΟΔΟΤΗΣ	MILORA PROPERTY DEVELOPMENT A.E.
ΕΡΓΟ	ΑΠΟΚΑΤΑΣΤΑΣΗ ΔΙΑΤΗΡΗΤΕΟΥ, ΠΡΟΣΘΗΚΗ ΚΑΘ' ΥΨΟΣ, ΚΑΤΑΣΚΕΥΗ ΦΥΤΕΜΕΝΟΥ ΔΩΜΑΤΟΣ ΚΑΙ ΕΠΕΚΤΑΣΗ ΥΠΟΓΕΙΟΥ ΕΝΤΟΣ ΠΕΡΙΓΡΑΜΜΑΤΟΣ ΤΟΥ ΚΤΗΡΙΟΥ
ΤΟΠΟΘΕΣΙΑ	ΕΡΜΟΥ 76, ΑΘΗΝΑ

ΜΕΛΕΤΗΤΕΣ

ΑΡΧΙΤΕΚΤΟΝΙΚΗ ΜΕΛΕΤΗ
URBAN SOUL PROJECT
Κ.ΦΛΩΡΟΣ - Α.ΓΕΟΡΓΑΝΤΖΗΣ Ο.Ε.
ΒΙΝΑ ΤΣΟΥΤΣΟΥΡΑ - ΑΡΧΙΤΕΚΤΩΝ ΜΗΧΑΝΙΚΟΣ

ΣΤΑΤΙΚΗ ΜΕΛΕΤΗ
Χρήστος Κεχρής
Πολιτικός Μηχανικός

ΜΗΧΑΝΟΛΟΓΙΚΗ ΜΕΛΕΤΗ
Α. ΚΟΥΤΣΙΚΟΣ Α.Τ.Ε.Ε.
Τ.Ε.Μ.Ε.Κ. Α.Ε.

ΔΙΑΧΕΙΡΙΣΗ ΜΕΛΕΤΗΣ - ΣΥΜΒΟΥΛΟΙ
Arbitrage
Real Estate Advisors

ΤΙΤΛΟΣ ΣΧΕΔΙΟΥ	ΑΡΙΘΜΟΣ ΣΧΕΔΙΟΥ
ΚΑΤΟΨΗ ΥΠΟΓΕΙΟΥ -ΠΡΟΤΑΣΗ	A.01
ΧΡΟΝΟΣ ΜΕΛΕΤΗΣ: ΦΕΒΡΟΥΑΡΙΟΣ 2020	ΚΛΙΜΑΚΑ: 1 / 50

ΘΕΩΡΗΣΗ ΥΠΗΡΕΣΙΑΣ
Το παρόν διάγραμμα συνοδεύει την από 4/12/2020 αιτιολογική έκθεση της Δ/νσης Α.Ο.Κ.Α. Τμήματος Δ.Κ.
Η Τμηματάρχης
ΕΦΗΣΗ

ΥΠΟΓΡΑΦΗ ΜΕΛΕΤΗΤΗ
URBAN SOUL PROJECT
Κ. ΦΛΩΡΟΣ - Α. ΓΕΟΡΓΑΝΤΖΗΣ Ο.Ε.
ΤΕΧΝΙΚΗ ΕΤΑΙΡΙΑ ΜΕΛΕΤΩΝ ΚΑΤΑΣΚΕΥΩΝ
ΑΡΙΘΜΟΣ ΜΗΤΡΩΟΥ /Τ.Ε.Ε. 16849
ΒΙΝΑ ΤΣΟΥΤΣΟΥΡΑ
ΦΛΩΡΟΣ Γ. ΚΩΝ/ΝΟΣ
ΑΡΧΙΤΕΚΤΩΝ ΜΗΧΑΝΙΚΟΣ
Διπ/χος ΔΠΘ
Α.Μ. Τ.Ε.Ε. 113546
ΑΦΜ: 116703170 - ΔΟΥ: Ζ' ΘΕΣ/ΝΙΚΗΣ
ΜΠΙΛΑΟΣ 35Β - ΘΕΣ/ΝΙΚΗ - ΤΗΛ: 2310 224900

ΧΟΡΗΓΕΙΤΑΙ ΚΑΤΟΠΙΝ ΑΙΤΗΜΑΤΟΣ ΧΟΡΗΓΕΙΤΑΙ ΚΑΤΟΠΙΝ ΑΙΤΗΜΑΤΟΣ ΧΟΡΗΓΕΙΤΑΙ ΚΑΤΟΠΙΝ ΑΙΤΗΜΑΤΟΣ ΧΟΡΗΓΕΙΤΑΙ ΚΑΤΟΠΙΝ ΑΙΤΗΜΑΤΟΣ